Программа Радио Мария «Библейский фонарик»
Тема: Про мальчиков всех возрастов. *Апрель 2021*

«Как юноше содержать в чистоте путь свой? — Хранением себя по слову Твоему». *Пс 118, 9*

«А теперь пребывают сии три: вера, надежда, любовь; но любовь из них больше». *1Кор 13, 13*

https://www.pinterest.ru/pin/592293788476443021/

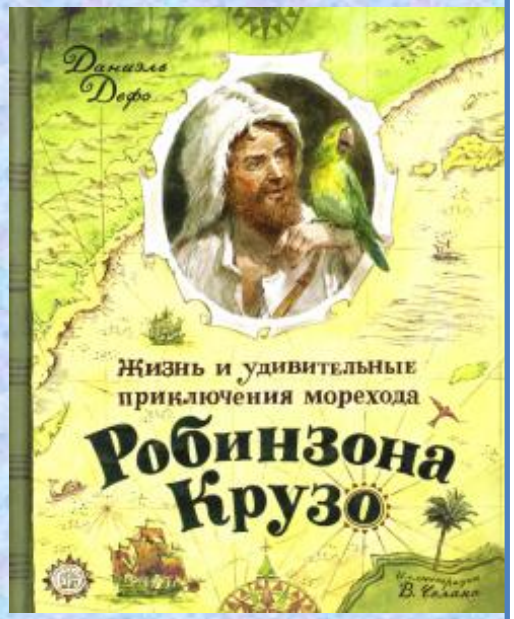

Даниель Дефо: **Жизнь и удивительные приключения морехода Робинзона Крузо.**
Лабиринт, 2020. 0+

Михаэль Энде: **История, конца которой нет.**
Махаон, 2020. 10+

Лев Кассиль: **Дорогие мои мальчишки.**
ИДМ, 2016. 6+

Артур Конан Дойл: **Приключения Шерлока Холмса. Записки о Шерлоке Холмсе.**
Альфа-книга, 2020. 14+

Гилберт Кийт Честертон: **Полное собрание произведений об отце Брауне.**
Альфа-книга, 2019. 14+

Жюль Верн: **Таинственный остров.**
Альфа-книга, 2018. 6+

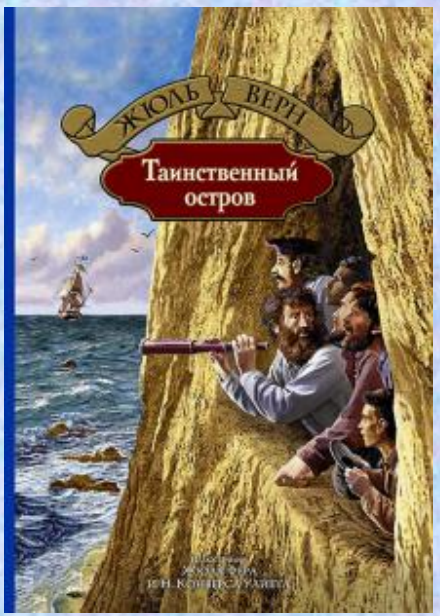

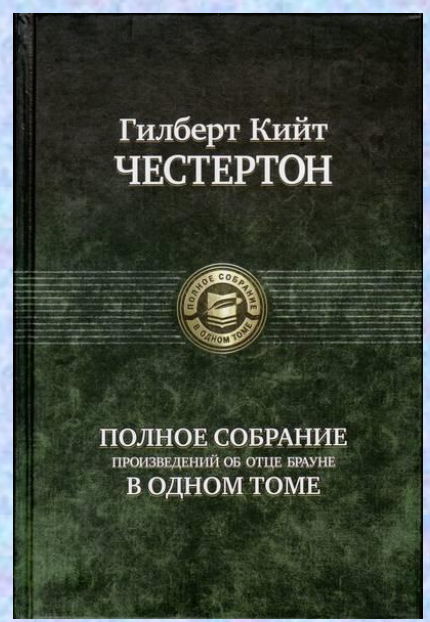

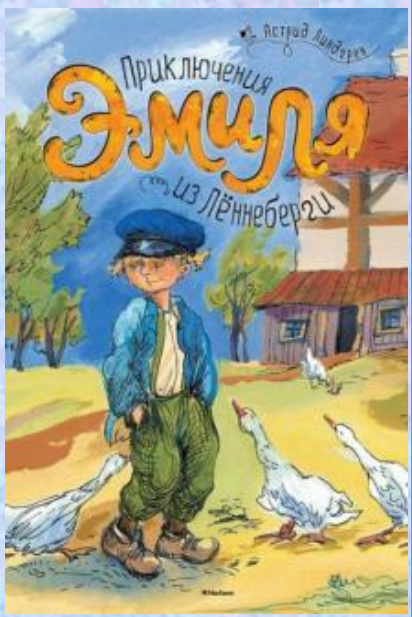

Астрид Линдгрен:

Приключения Эмиля из Лённеберги.

Махаон, 2015. 0+

Свен Нурдквист:

Рождество в домике Петсона.

Именинный пирог.

Финдус переезжает.

Белая ворона, 2014, 2018. 0+

Марк Твен:

Приключения Гекльберри Финна.

Приключения Тома Сойера.

Лабиринт, 2020. 6+, 0+.

Гудрун Мебс: **Бабушка! - кричит Фридер.**
Сборник. Самокат, 2020. 0+
Олег Кургузов: **Шапка со свистом.** 0+
Александр Раскин:
Как папа был маленьким. 0+
Виктор Драгунский:
Денискины рассказы. 0+
Марина Москвина:
Моя собака любит джаз. 6+
Лабиринт, 2020.
Виктор Голявкин: **Мой добрый папа.**
Самокат, 2016. 6+

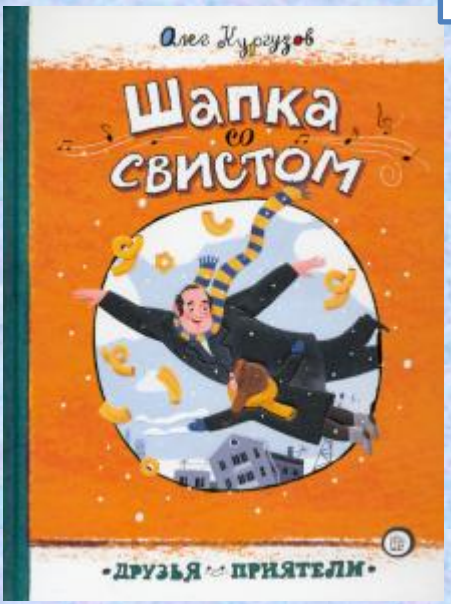

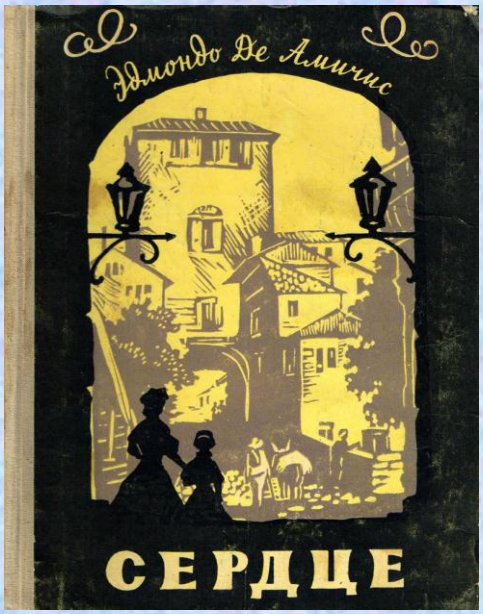

Эмондо де Амичис. **Сердце.**
Лениздат, 1958, Камея, 1993. 10+
Виктор Кротов: **Волшебный возок.**
Христофор, 2020. 10+
Виктор Кротов: **Червячок Игнатий и его друзья.** Новое небо, 2020. 0+
Кэтрин Патерсон: **Странствие Парка.**
Центр «Нарния», 2009. 10+
Андрей Тавров: **Май, драконы и волшебное зеркало.**
Центр «Нарния», 2005. 10+
Клайв Стейплс Льюис. **Хроники Нарнии.**
Эксмодетство, 2021. 6+

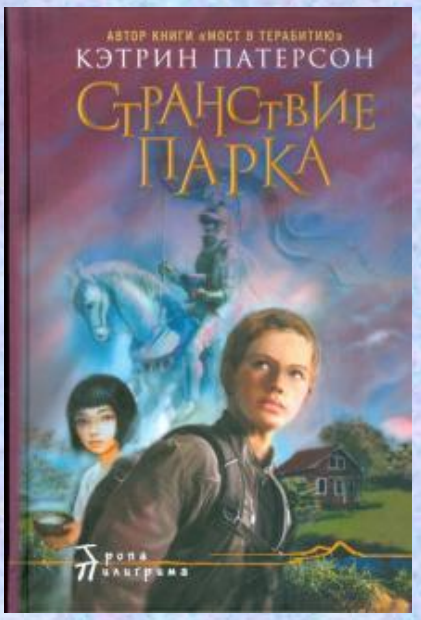

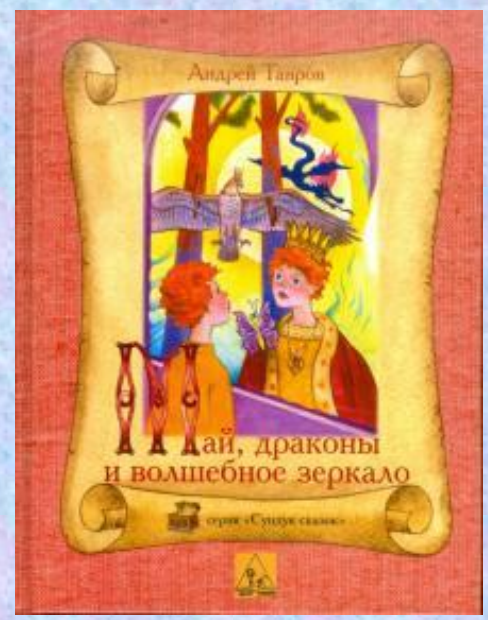

Хосе Санчес-Сильва: Марселино Хлеб-и-Вино. Большое путешествие Марселино.
Центр «Нарния», 2009. 6+
Софья Могилевская: Марка страны Гонделупы. ИДМ, 2018. 6+
Вамба: Дневник Джанни Урагани.
Самокат, 2016. 6+
Розмэри Сатклиф: Песнь меча.
Центр «Нарния», 2009. 12+
Майя Войцеховская: Тень быка.
Центр «Нарния», 2005. 10+
Владимир Файнберг: Приключение взрослых.
Центр «Нарния», 2005. 14+

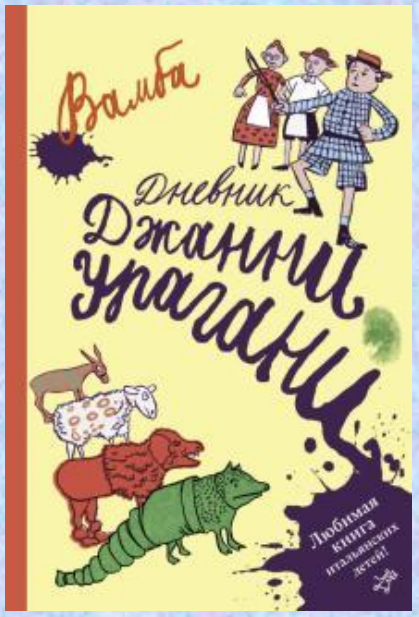

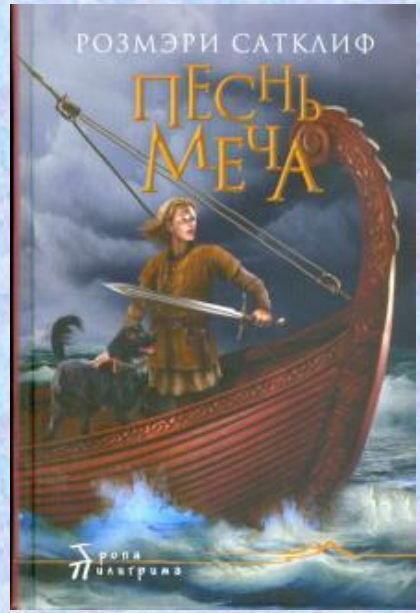

Нина Дашевская: **Я не тормоз.**
Самокат 2021. 12+
Джеймс Крюс. **Мой прадедушка, герои и я.**
Детлит, 1972. 10+
Корчак, Януш. **Король Матиуш Первый : Матиуш на необитаемом острове:**
Захаров, 2002. 8+
Кристине Нестлингер: **Рассказы про Франца.**
КомпасГид, 2017. 0+
Владислав Крапивин: **Сказки Севки Глущенко.**
Лабиринт, 2021. 6+
Элизабет Спир: **Медный лук.**
Центр «Нарния», 2007. 14+

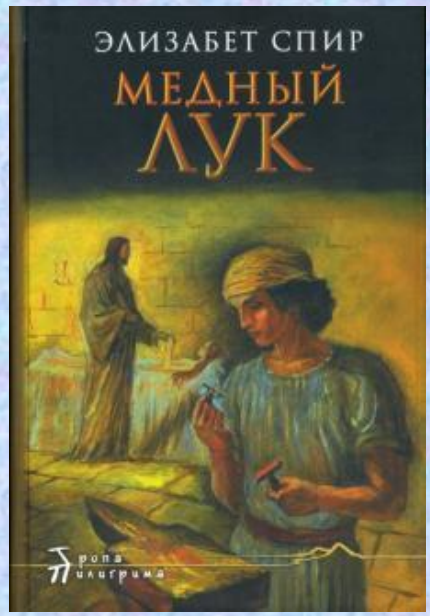

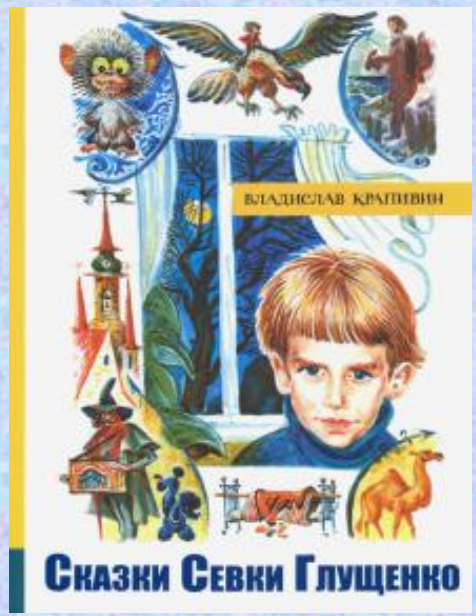

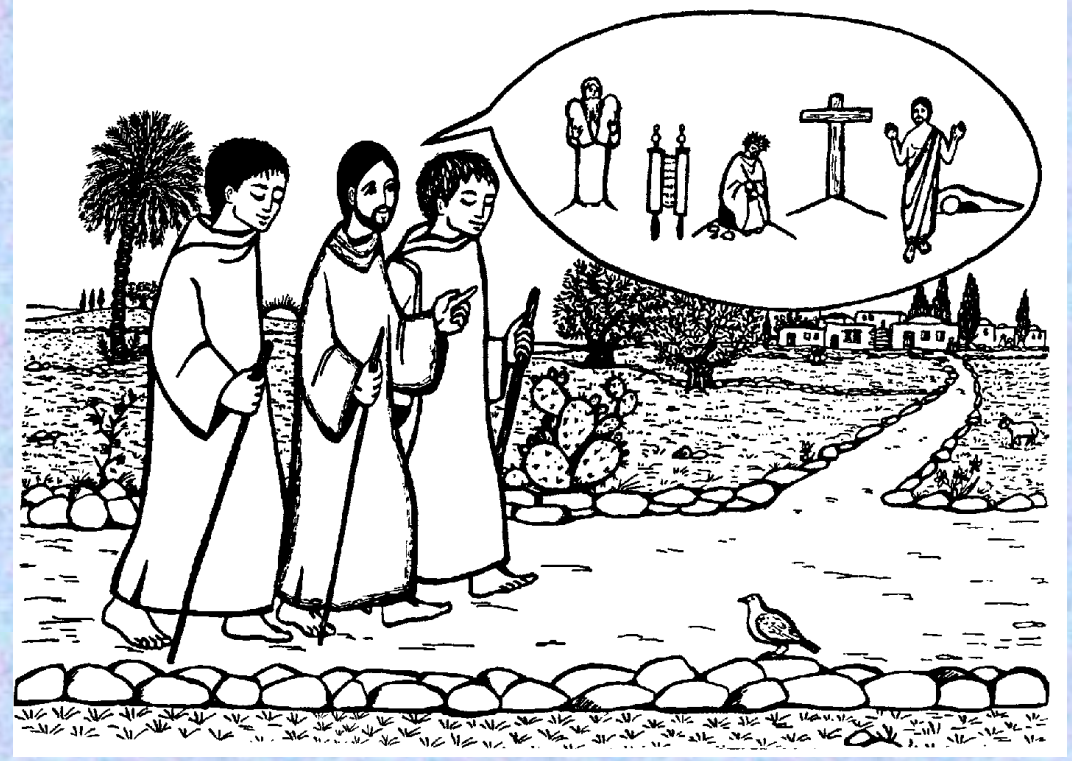

«Праведник цветет, как пальма, возвышается подобно кедру на Ливане.

Пальма прекрасна, кедр высок и строен, радуют глаз своей красотой…

Насажденные в доме Господнем, они цветут во дворах Бога нашего,

Любовь – это Дом Господень и двор Его.

Как взрастить в ней детей, чтобы они расцветали?

чтобы возвещать, что праведен Господь, твердыня моя,

и нет неправды в Нем».

И возвещали — мыслью, словом и делом?

Пс 91, 13-14.

http://www.godgossip.org/religious-images/Scenes